

## DAFTAR RIWAYAT HIDUP BAKAL CALON ANGGOTA DPD

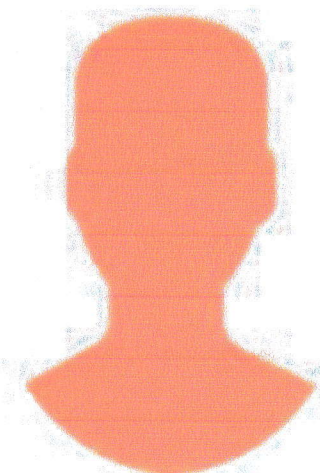

1. Daerah Pemilihan Provinsi: NUSA TENGGARA TIMUR
2. Nama lengkap: HILDA MANAFE
3. Nomor Induk Kependudukan: 3174074707640008
4. Tempat, tanggal lahir/Umur: Kupang, 07-07-1964 / 54 tahun
5. Jenis Kelamin: Perempuan
6. Agama: Kristen Protestan
7. Status Perkawinan: Sudah Kawin  
Nama Pasangan: Dr. Jefirstson R Riwu Kore, MM.,MH  
Jumlah Anak: 2
8. Alamat Tempat Tinggal :  
Jl. Panglima Polim VIII, No.4  
RT/Sebutan Lain: -  
RW/Sebutan Lain: -  
Kelurahan/Desa\*): MELAWAI  
Kecamatan/Distrik: KEBAYORAN BARU  
Kabupaten/Kota: JAKARTA SELATAN
9. Pendidikan Terakhir: S2

10. Pekerjaan Terakhir:

Swasta

11. Riwayat pendidikan \*\*):

No.	Jenjang Pendidikan	Nama Institusi	Tahun Masuk	Tahun Keluar
1	SD/Sederajat	SD Katholik Putri I Kupang	1971	1977
2	SMP/Sederajat	SMP Negeri II Kupang	1978	1981
3	SMA/Sederajat	SMA Negeri I Kupang	1982	1984
4	D4/S1	Universitas Pendidikan Nasional Denpasar	1985	1991
5	S2	Sekolah Tinggi Ilmu Manajemen	1999	2003

12. Kursus/Diklat yang pernah diikuti:

No.	Nama Kursus/Diklat	Lembaga Penyelenggara	Tahun Mulai	Tahun Selesai
-----	--------------------	-----------------------	-------------	---------------

13. Riwayat organisasi\*\*\*):

No.	Nama Organisasi	Jabatan	Tahun Mulai	Tahun Selesai
1	Pembinaan Kesejahteraan Keluarga (PKK) Kota Kupang	Ketua	2017	2022
2	Dekranasda Kota Kupang	Ketua	2017	2022

14. Riwayat pekerjaan \*\*\*\*):

No.	Nama Perusahaan	Jabatan	Tahun Mulai	Tahun Selesai
1	Kantor Akuntan Publik Hans Tuanakotta Mustofa	Auditor	1988	1990
2	PT. Medco E & P Indonesia	Akuntan	1995	2018

15. Tanda penghargaan:

No.	Nama Penghargaan	Lembaga Pemberi Penghargaan	Tahun
-----	------------------	-----------------------------	-------

Demikian daftar riwayat hidup ini dibuat dengan sesungguhnya untuk dapat digunakan sebagai bukti pemenuhan persyaratan bakal calon Anggota DPD dan saya bersedia/tidak bersedia\*) untuk dipublikasikan kepada masyarakat.

NUSA TENGGARA TIMUR, 8 July 2018  
Yang Menyatakan

HILDA MANAFE

Keterangan :

1. \*) Coret yang tidak diperlukan.
2. \*\*) Memuat penjelasan tentang nama, alamat sekolah/ perguruan tinggi dan tahun kelulusan.

3. \*\*\*) Memuat penjelasan tentang nama organisasi, alamat, dan lama waktu menjadi anggota.
4. \*\*\*\*) Memuat penjelasan secara lengkap jabatan/nama instansi/lembaga//nama kesatuan dalam TNI/Polri.